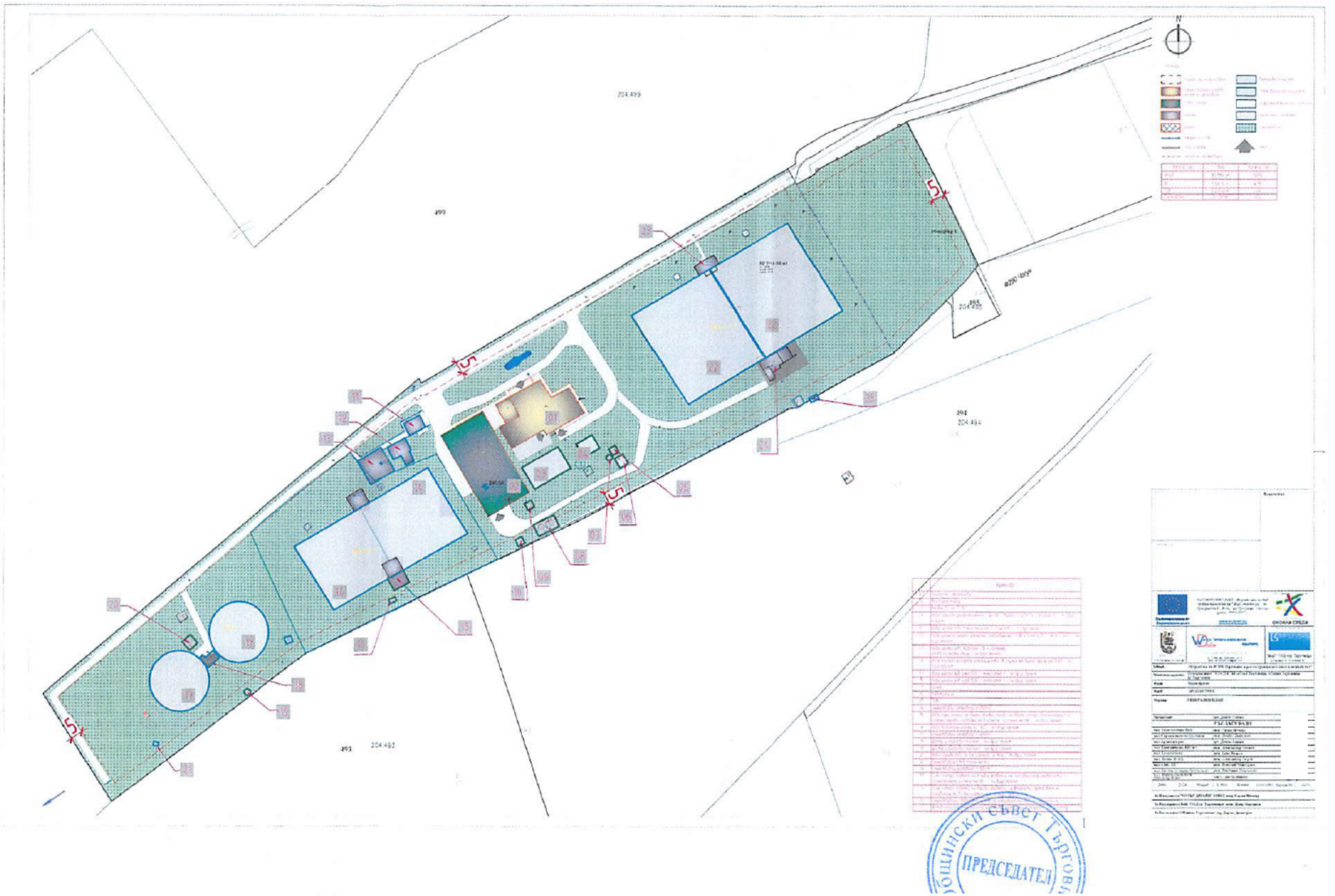

Общински съвет Търговище
ПРЕДСЕДАТЕЛ

Съгласно Решение №:21 по Протокол №:18/30.01.2025г.